

R. Lanciani - *Forma Urbis Romae* (Roma, 1893-1901)





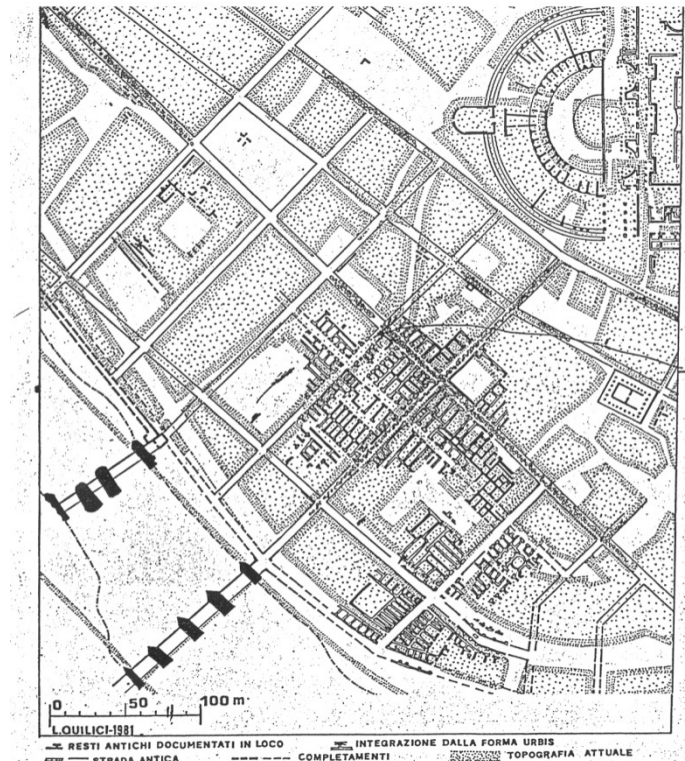
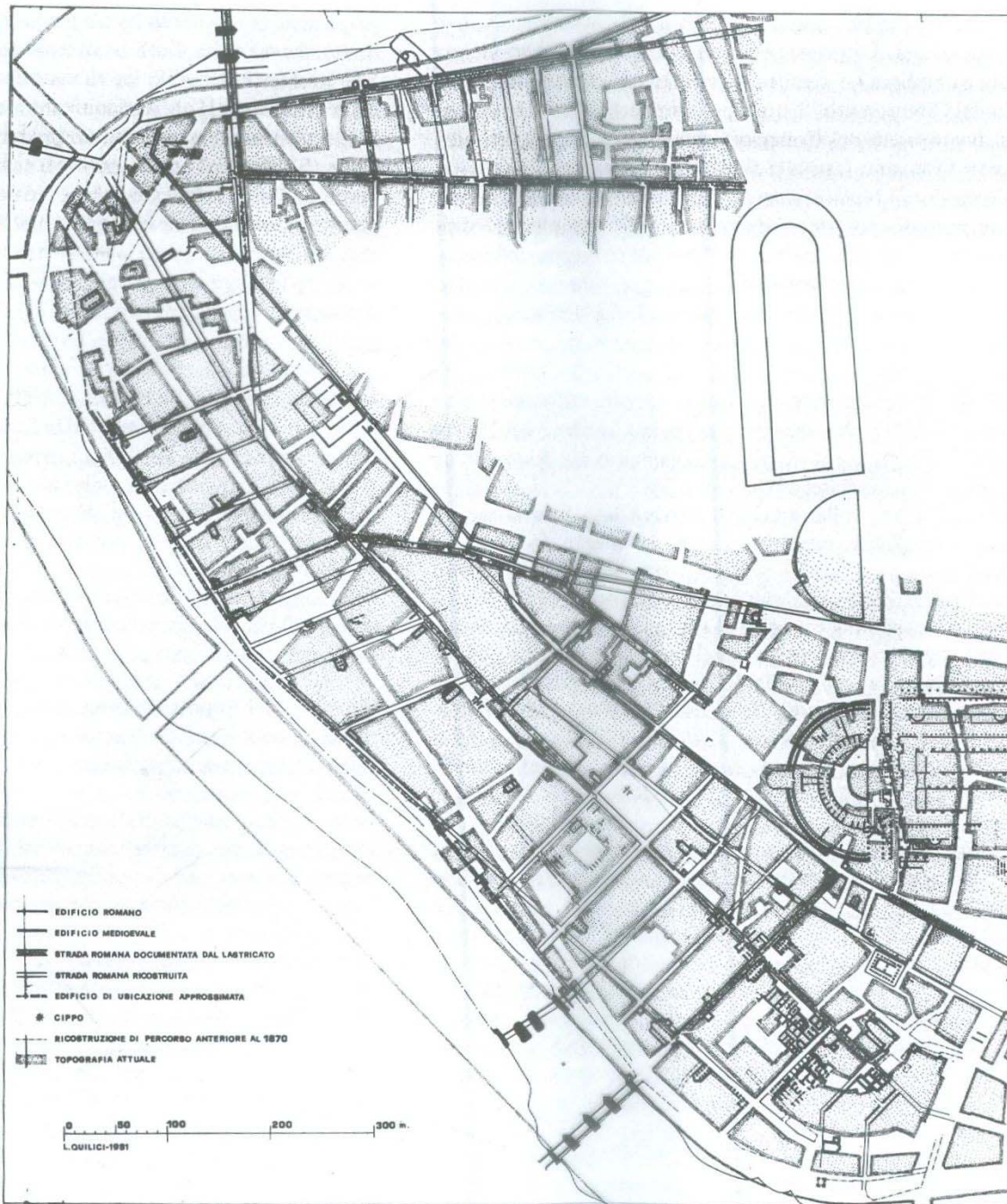

Fig. 4. La zona tra il teatro di Pompeo ed il Tevere nel confronto tra la situazione archeologica documentata ed i frammenti della Forma Urbis Severiana, 1:3000.

L'area nell'antichità e nel medioevo secondo la situazione archeologica documentata da Quilici



L'area nel Medioevo  
da Hulsen



A. Via Papalis (odierno Corso Vittorio )

B. Via Peregrinorum (odierna via dei banchi vecchi)

C. Via Pontificalis (già antica strada romana della IX Augusta, poi via delle posterle, odierna via Tor di nona)

D. Via Recta sotto Sisto IV (odierna via dei Coronari)

E. Ponte Sisto sotto Sisto IV

F. Via Alessandrina o Recta (poi Borgo Nuovo, odierno lato destro di via della Conciliazione)

G. Via della Lungara (aperta da Alessandro VI finita da Giulio II)

H. Via Giulia sotto Giulio II 150

J. Piazza di ponte S. Angelo 1450 Niccolò IV (già piazza degli Altoviti)

L. Via di Ripetta (antica strada romana del 29 a.C. poi via Leonina nel 1510 dal 1704 con l'attuale nome)

N. Palazzo del Belvedere 1505 per Innocenzo VIII

P. Progetto per i Tribunali di Bramante

K. Cancelleria Vecchia

(palazzo del cardinal Rodrigo Borgia XV sec, oggi Sforza Cesarini)

R. Basilica di San Pietro

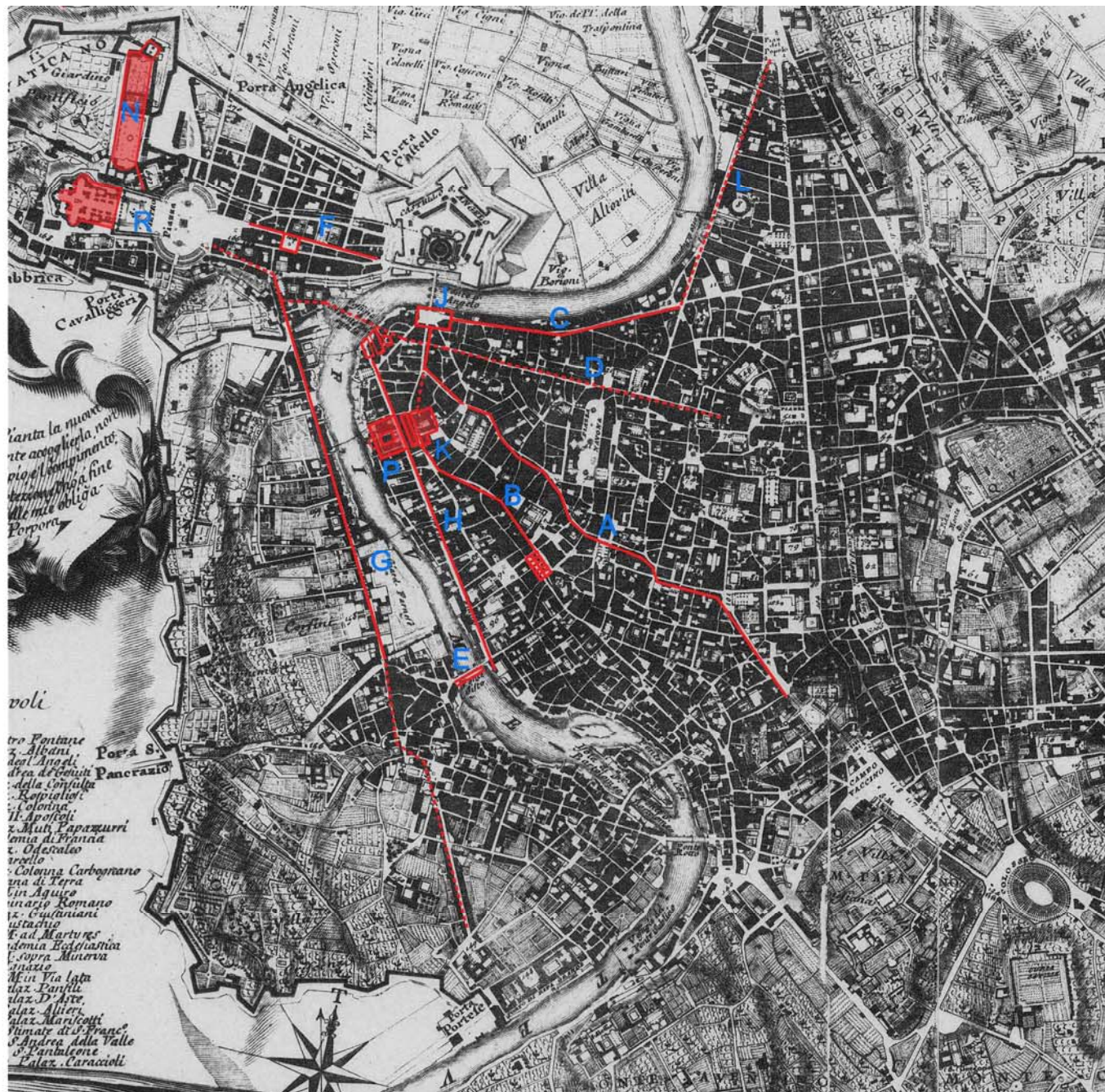

I principali interventi urbanistici di Alessandro VI, Giulio II e i papi medicei

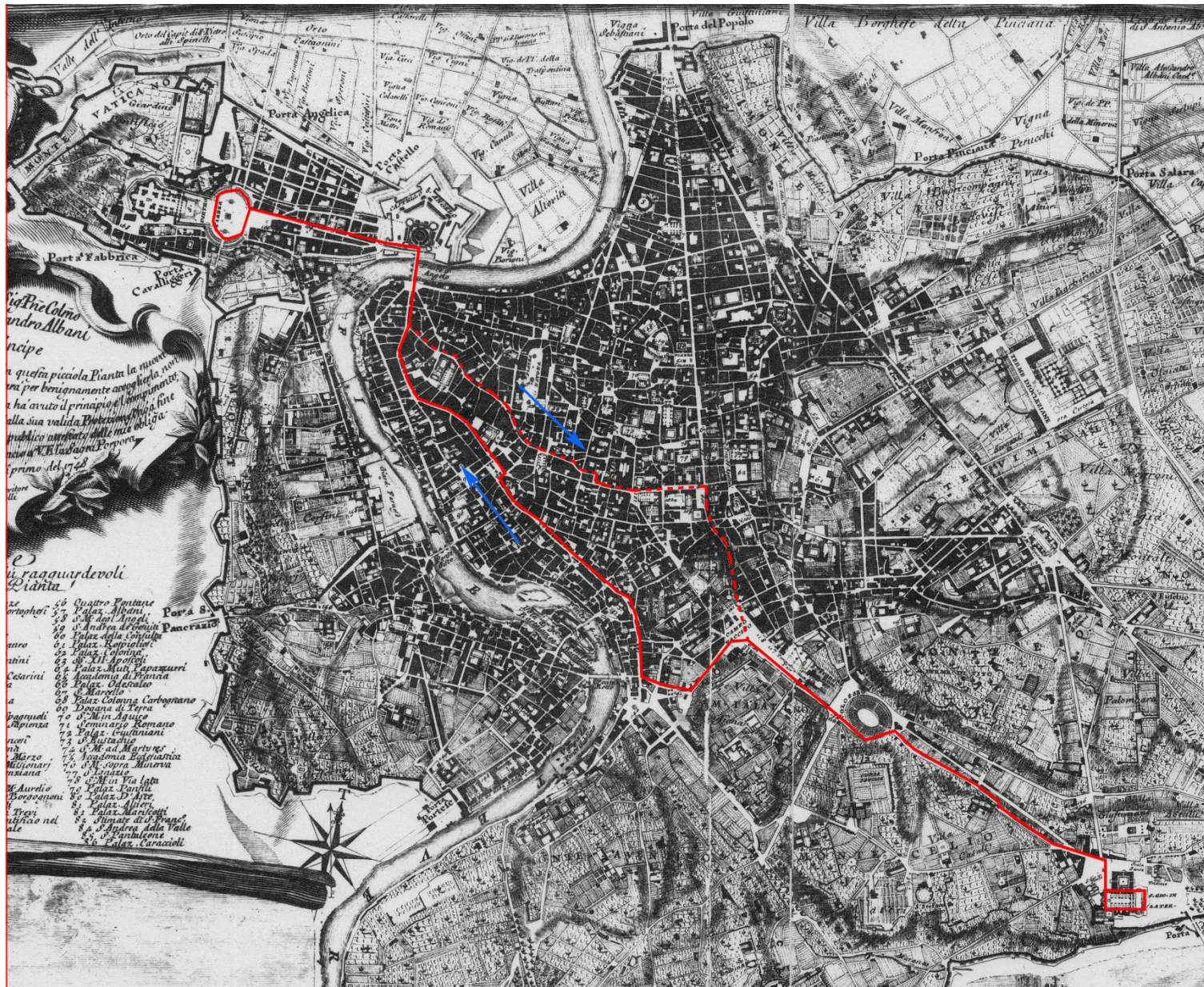

Percorso via Papalis



Sisto IV – Francesco Della Rovere (1471 – 1484)



Alessandro VI – Rodrigo Borgia (1492 - 1503)

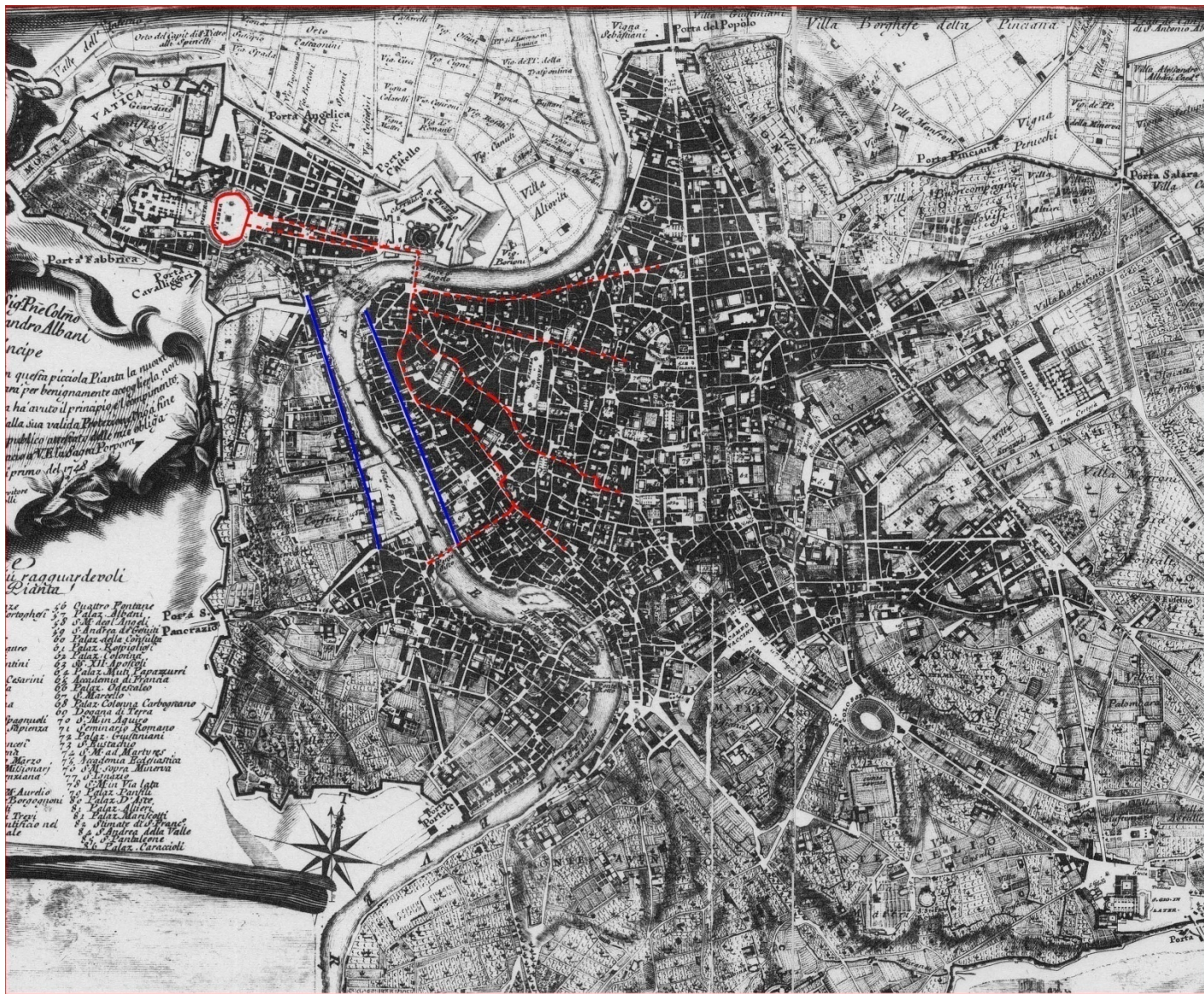

Giulio II - Giuliano della Rovere (1503 - 1513) -



Leone X- Giovanni de' Medici ( 1513- 1521)  
Clemente VII – Giulio de' Medici (1523 – 1534)



Paolo III – Alessandro Farnese (1534 – 1549)

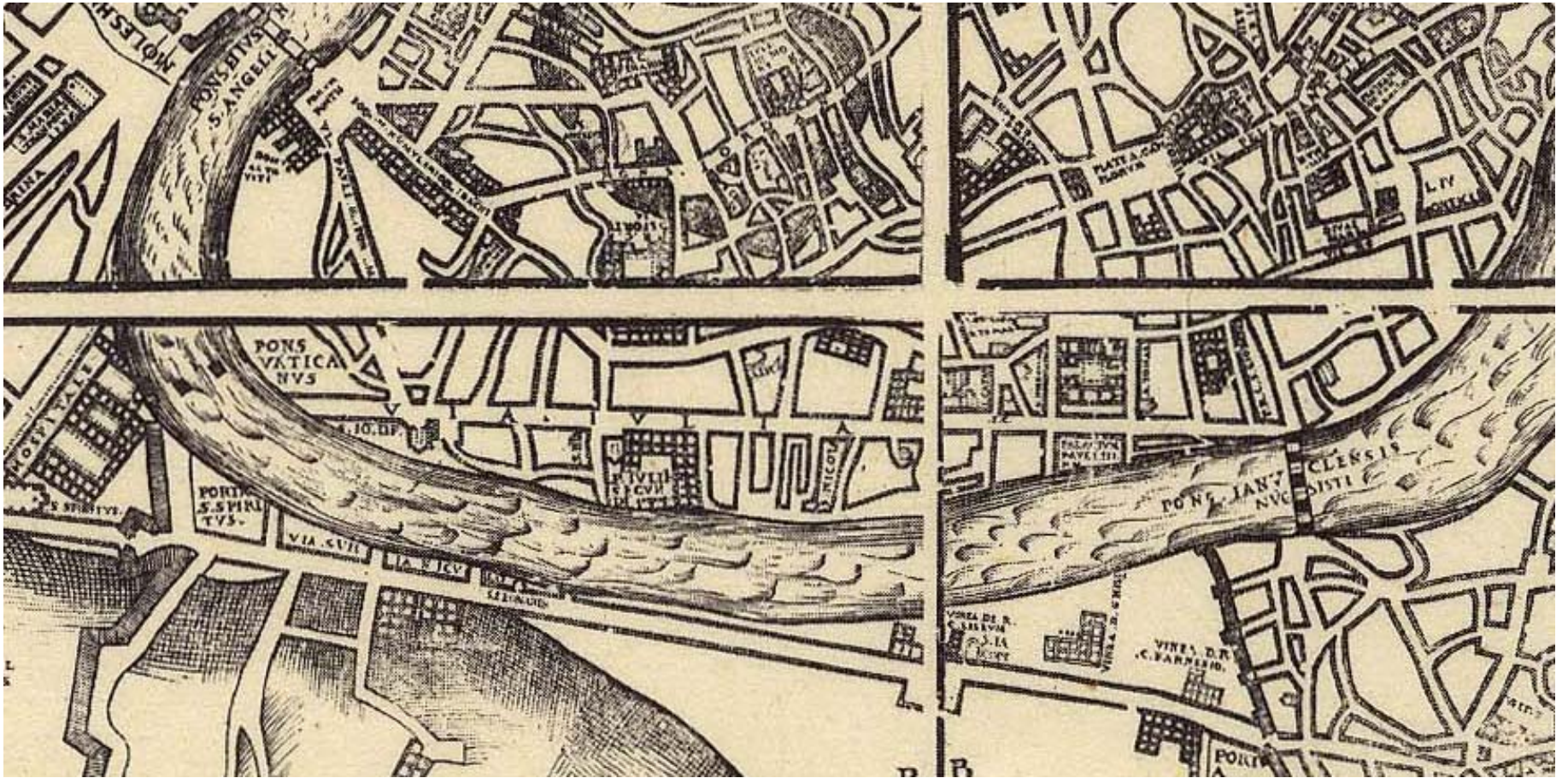

L. Bufalini (1551)

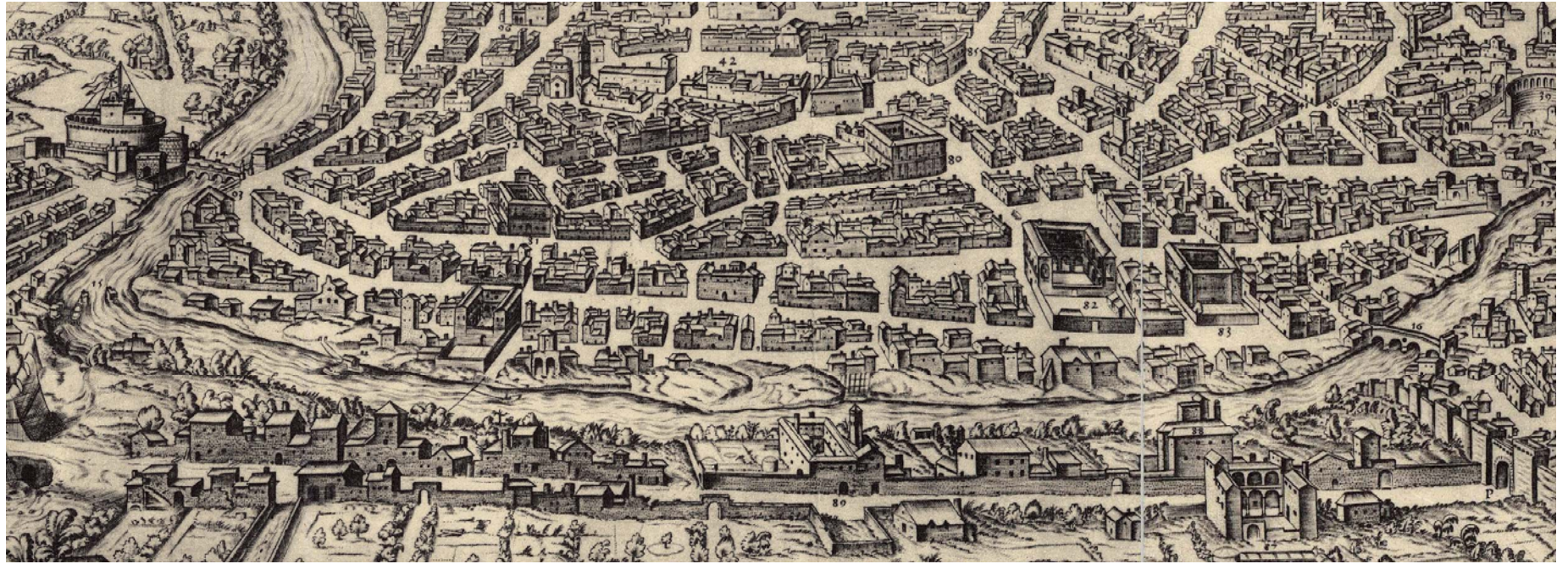

U. Pinard (1555)



A. Tempesta (1593)

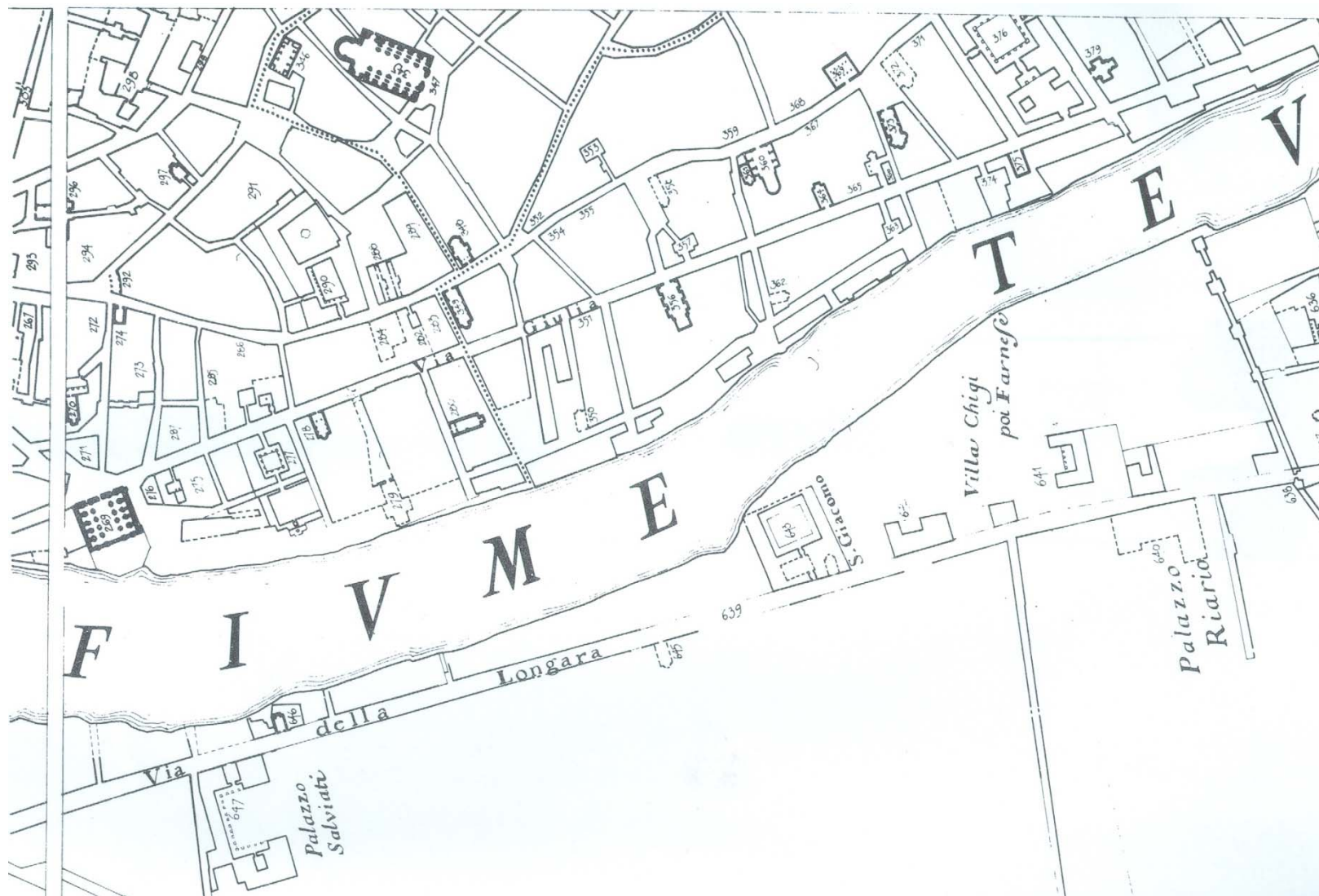

La carta del Tempesta rielaborata da G. Spagnesi  
Vedi: *La Pianta di Roma al tempo di Sisto V (1585-1590)*



M. Greuter (1618)





G. B. Falda (1667)

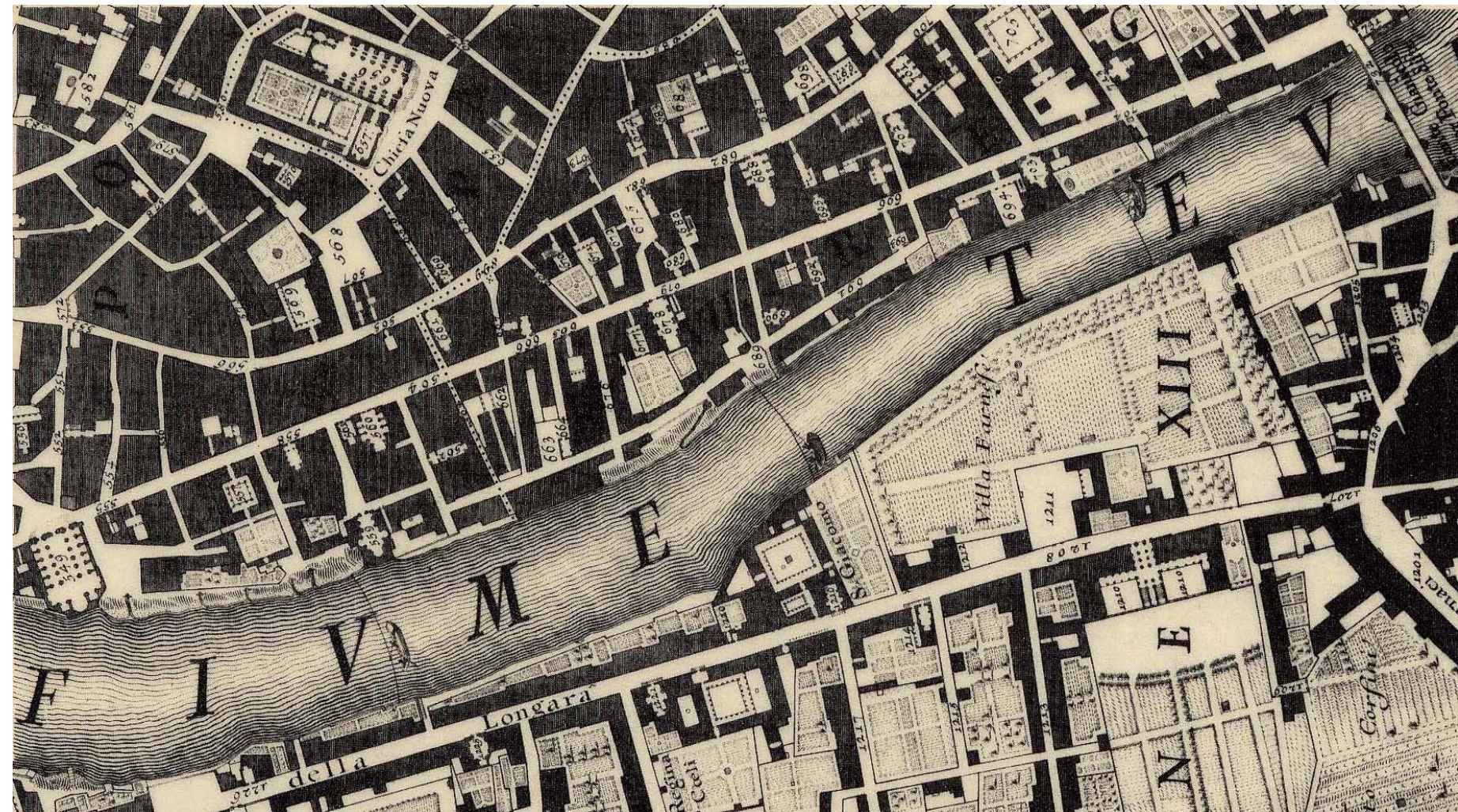

G. B. Nolli (1748)

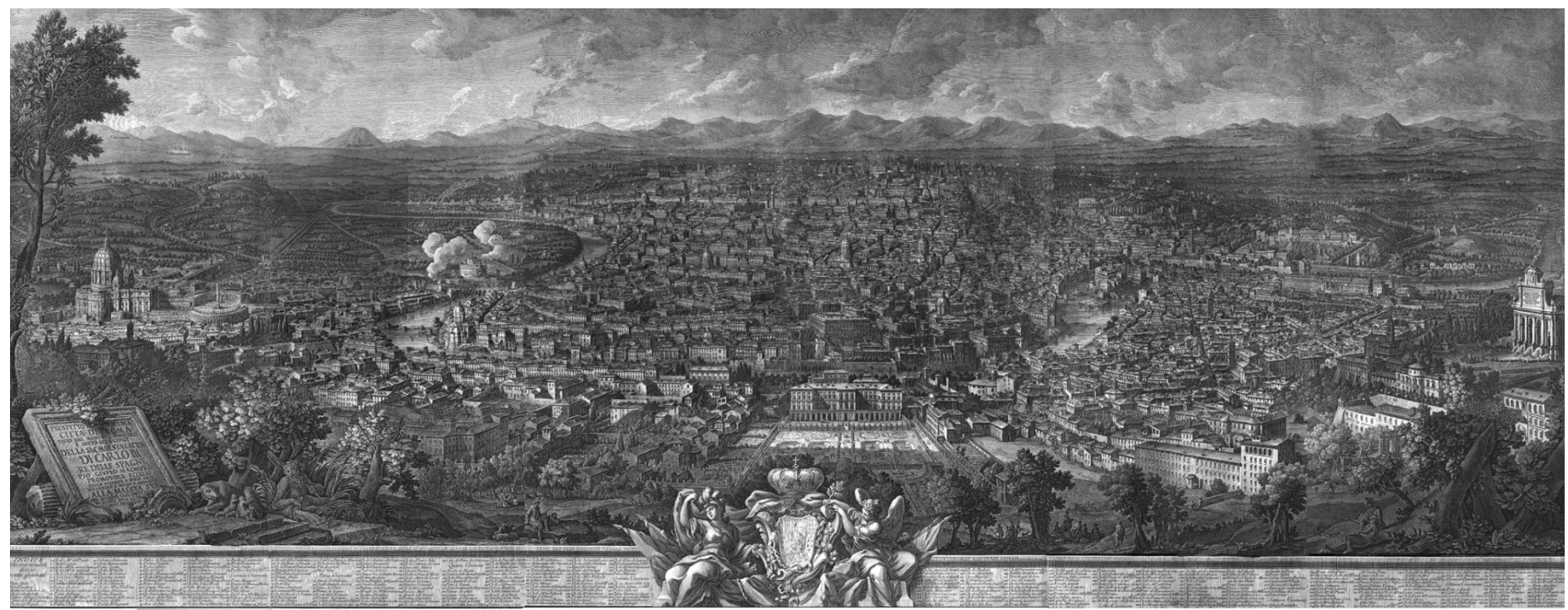

G. Vasi (1765)



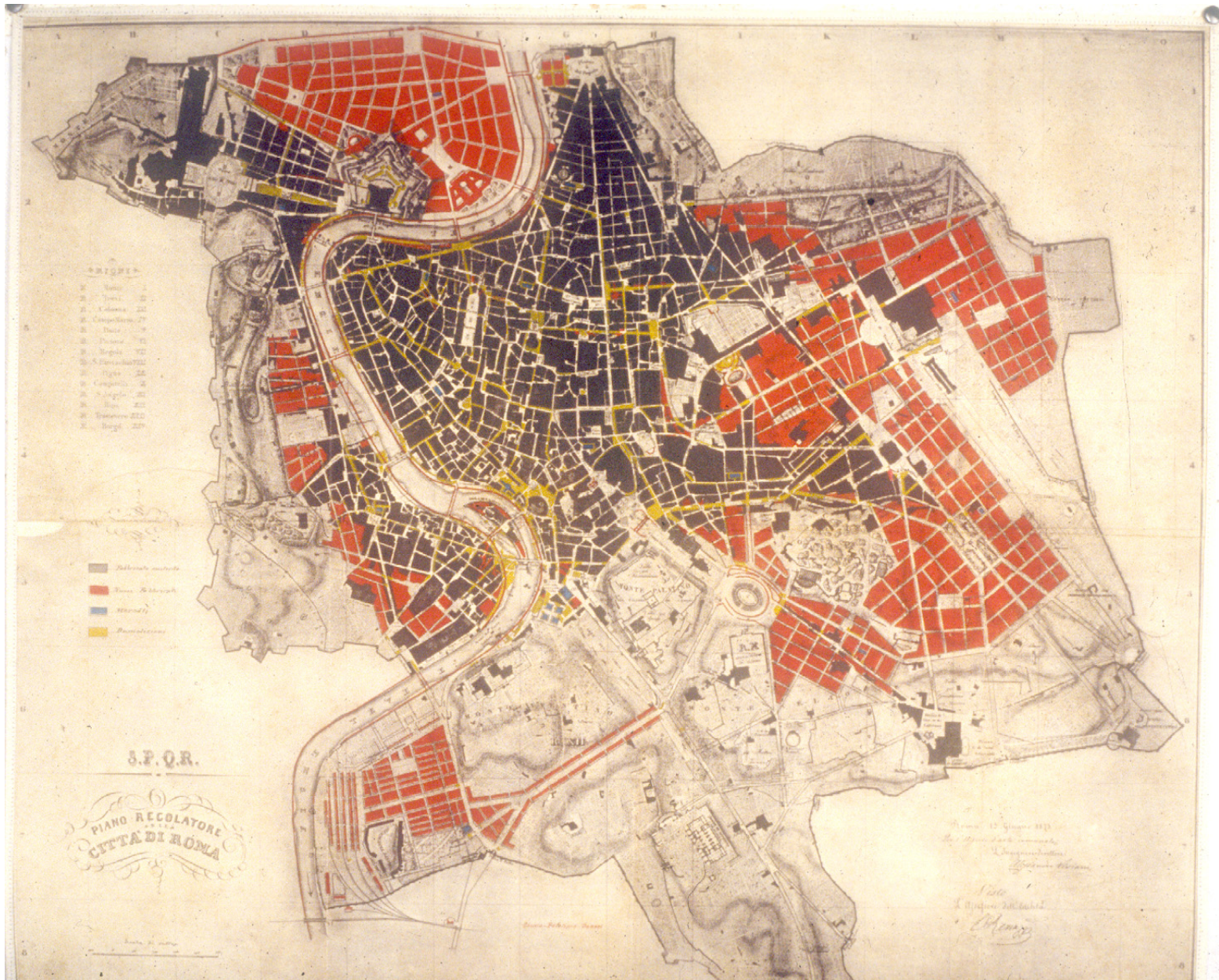

Piano Regolatore 1873

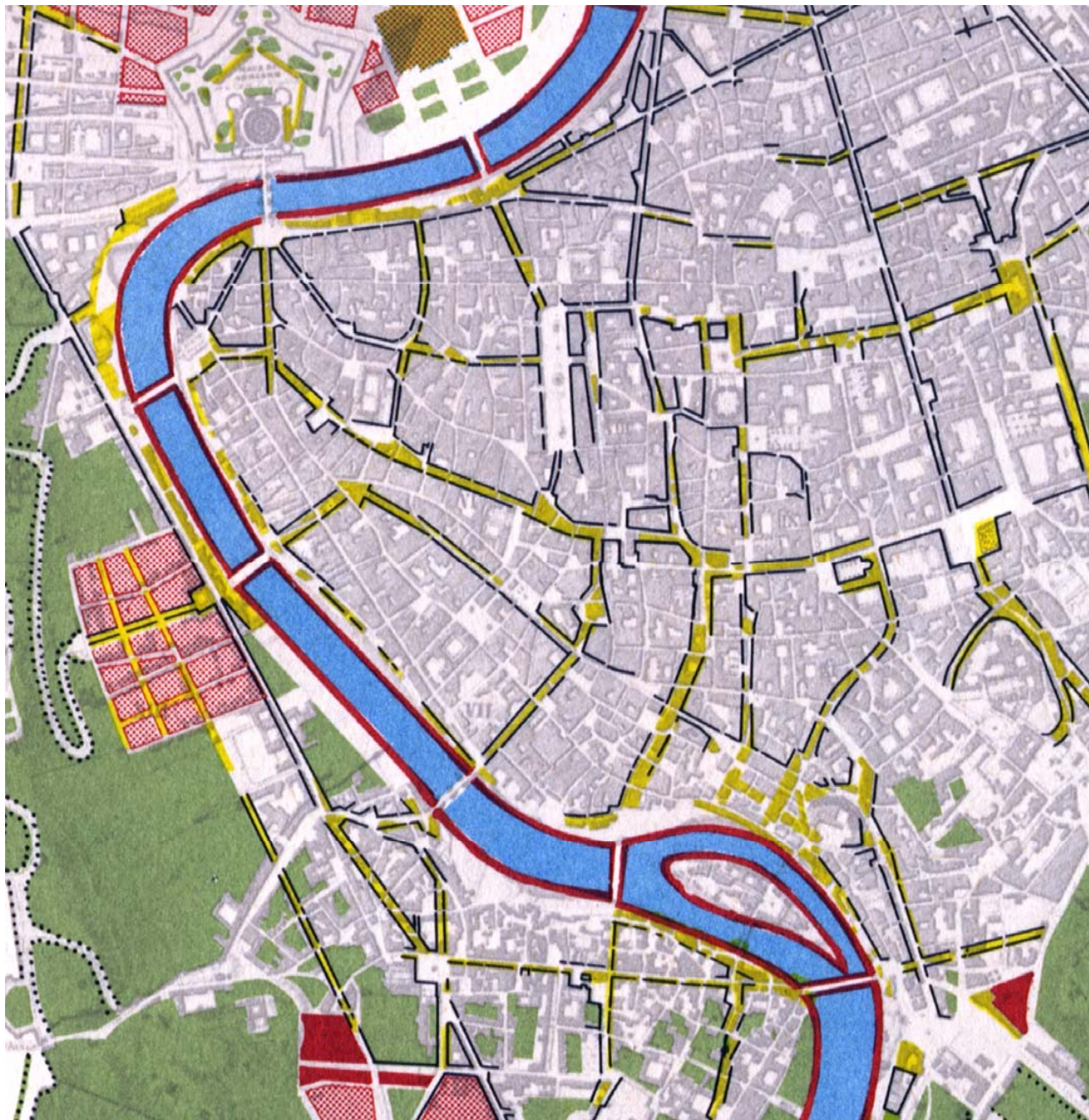

Piano Regolatore 1883 1/10000 (particolare)

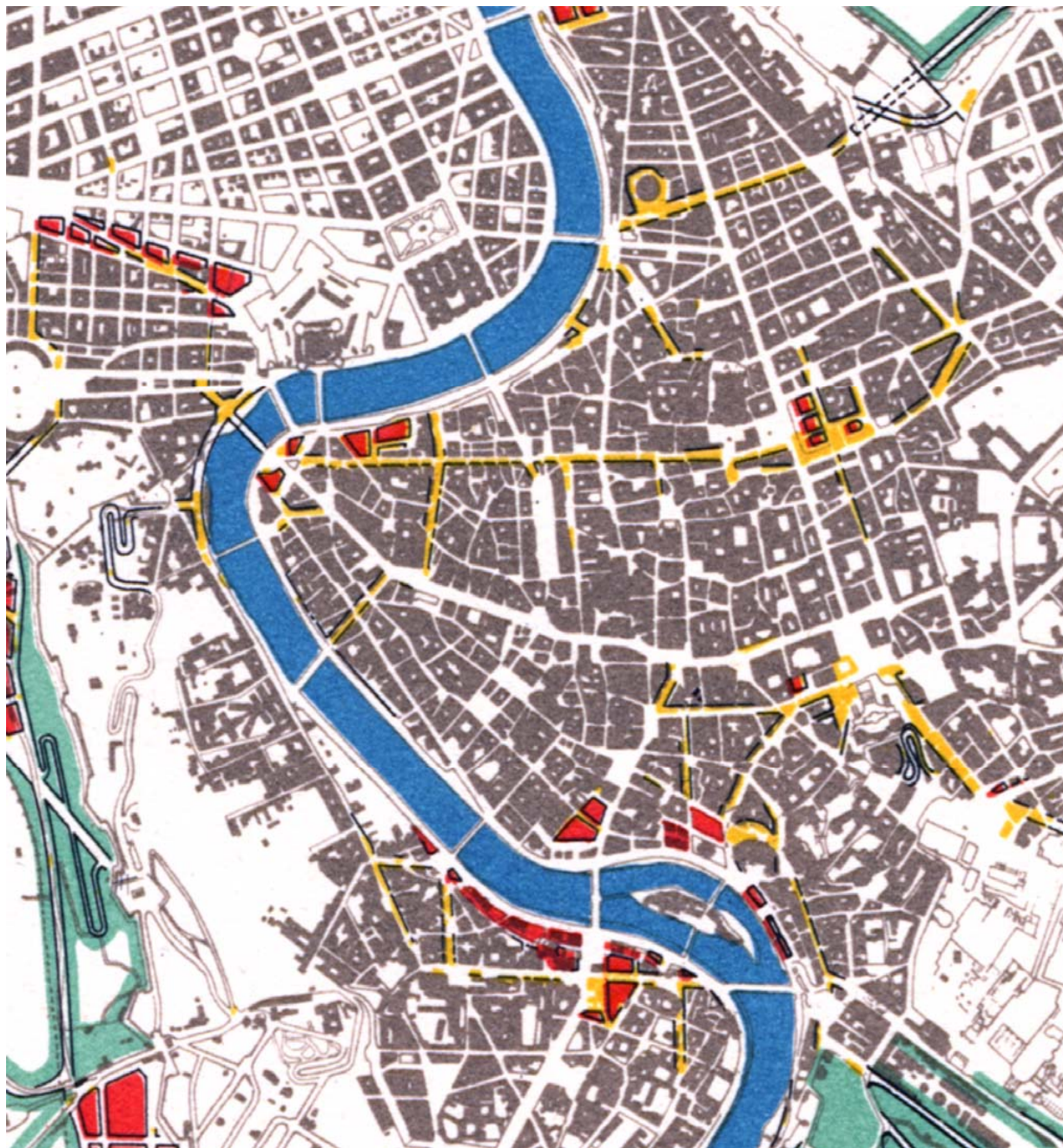

Piano Regolatore 1909 1/10000 (particolare)

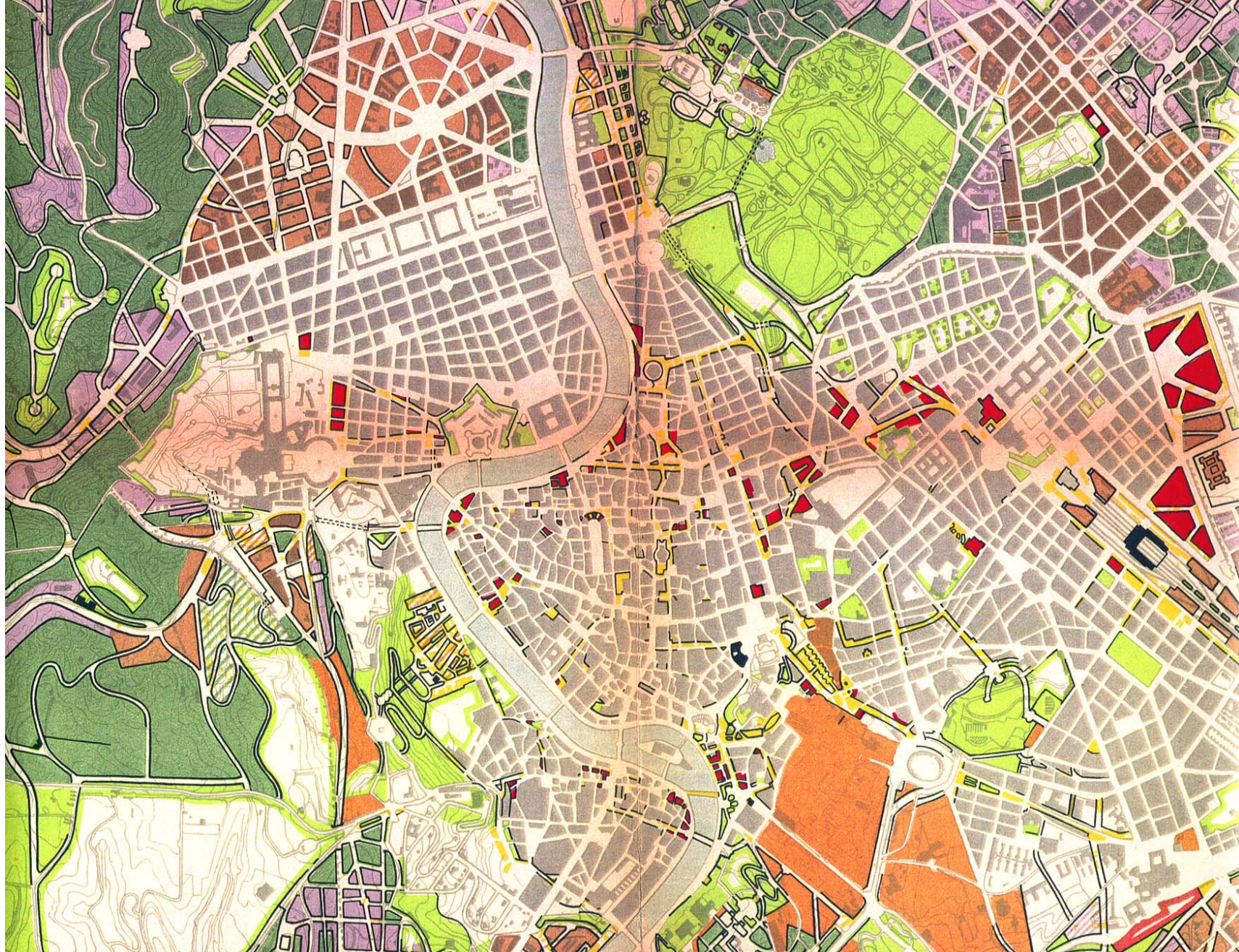

Piano Regolatore 1931 1/10000 (particolare)

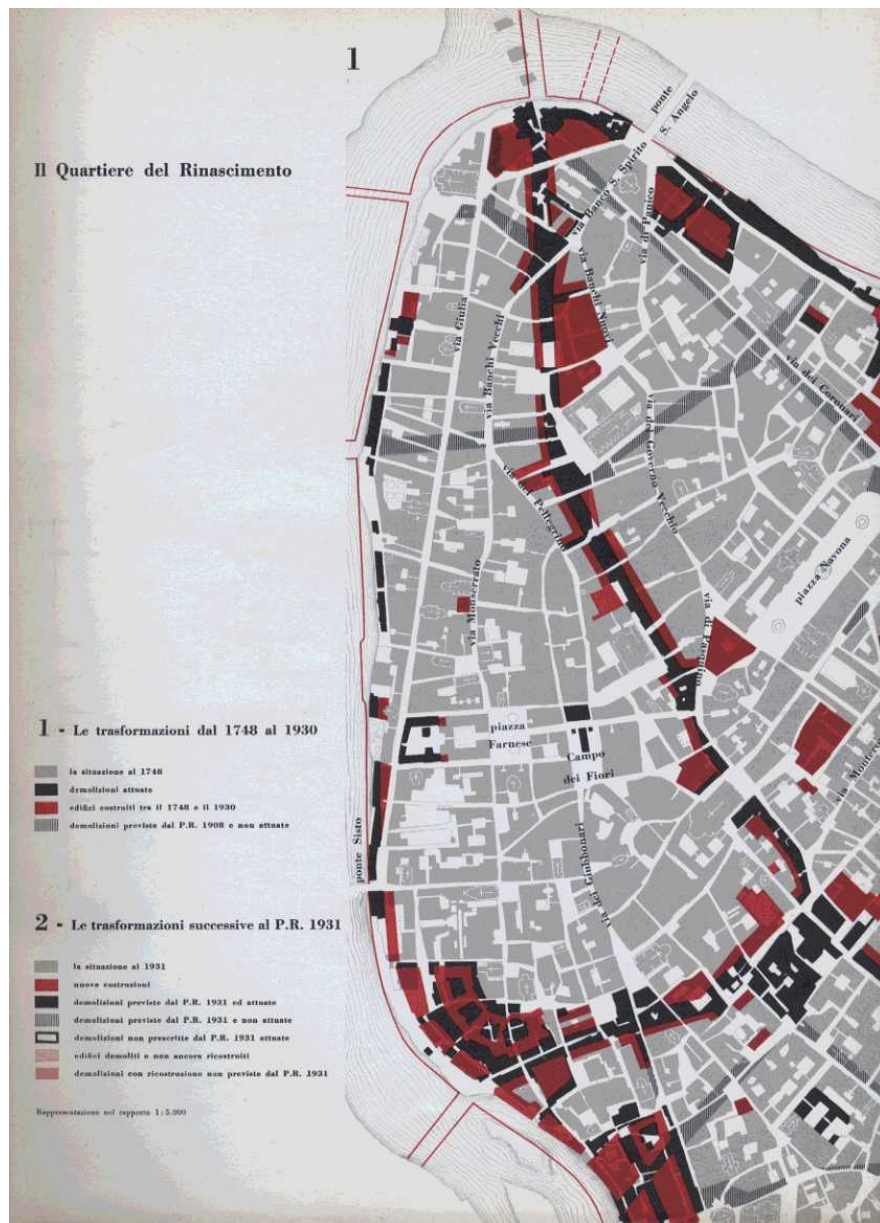

## Quartiere del Rinascimento

1. trasformazione dal 1748 al 1930; 2. trasformazioni in seguito al PRG del 1931

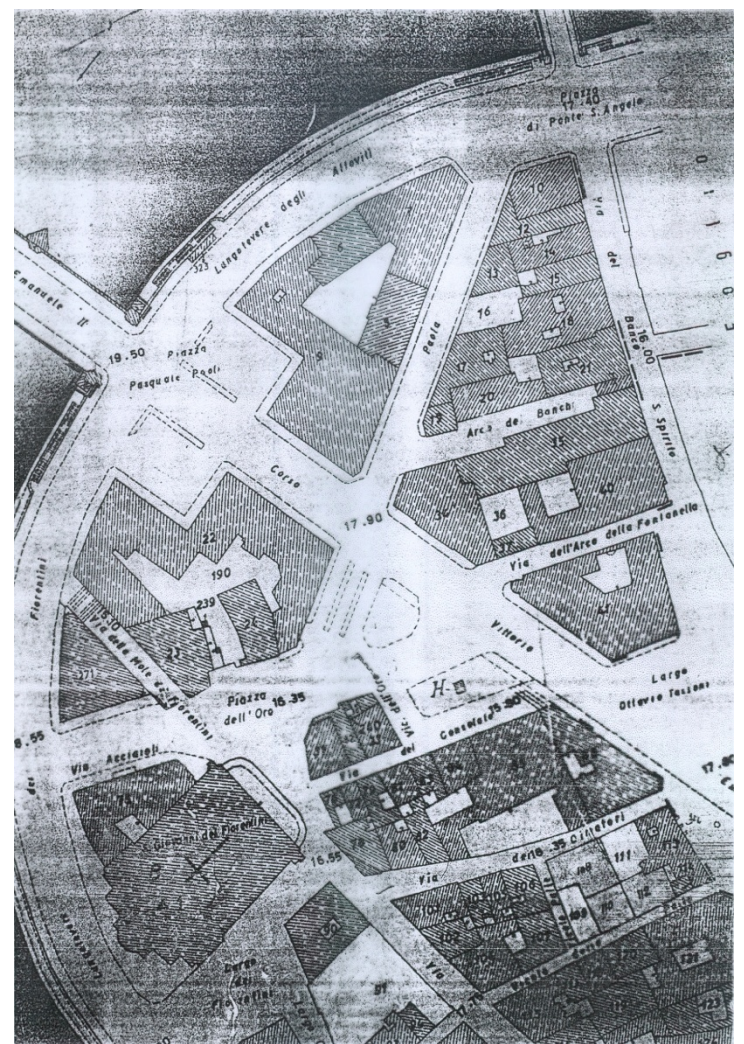

Testata di ponte e via Giulia nel Catasto Gregoriano (1824) e oggi

**Nero:** tessuto medioevale

**Rosso:** tracciato di via Giulia (1508)

**Azzurro:** tracciato di via Paola (1540 c.)

**Verde:** tracciato di Corso Vittorio (1885)

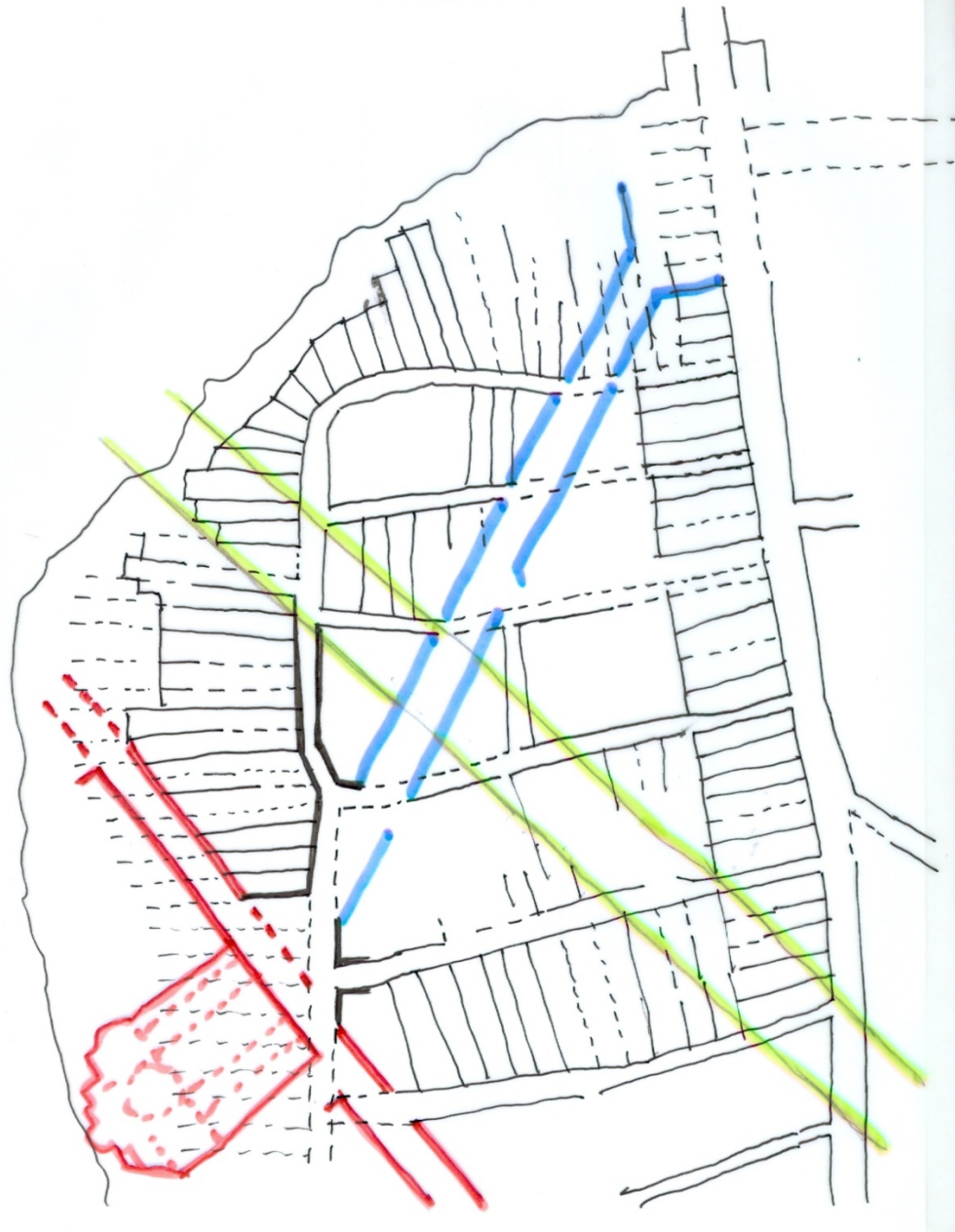

Interventi urbanistici nell'area tra Piazza di Ponte e via Giulia



14,15. Carta del Centro storico di Roma, scala 1/1000; Fogli 49 («Isola Tiberina»), 40 («Piazza Venezia»). Sovrapposizione e confronto tra la città attuale (come da

catastale), la struttura urbana rilevata nel Catasto Piano-Gregoriano (1818-1822) e le emergenze della città romana individuate dalla ricerca archeologica.

- LA CITTÀ ATTUALE
- LA CITTÀ ANTICA
- LA CITTÀ OTTOCENTESCA (IL CATASTO GREGORIANO)

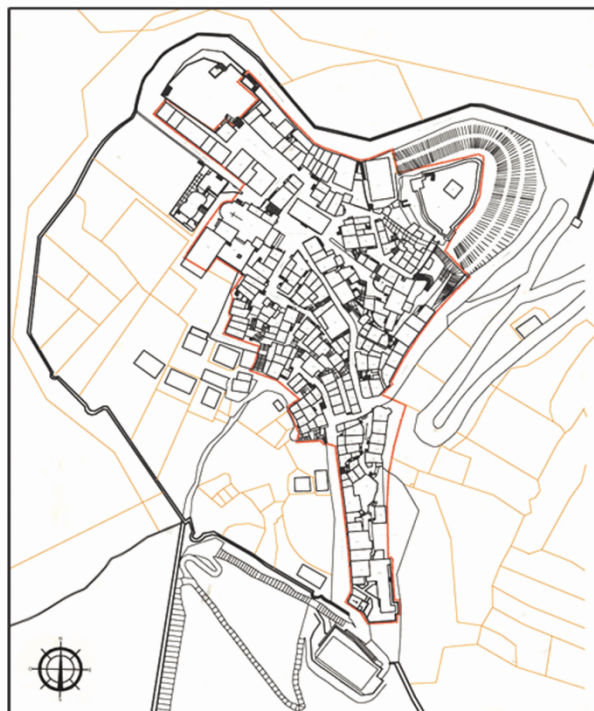

## CASTEL SAN PIETRO ROMANO CONFRONTI CATASTALI

1 Catasto Gregoriano (1819-24)

2 Catasto attuale

3 Confronti planimetrici:  
in GRIGIO la consistenza del primo  
catasto confermata nel  
secondo; in ROSSO le addizioni  
(chiaro viabilità, scuro costruito);  
in  
GIALLO le demolizioni ((chiaro  
viabilità,  
scuro costruito)

4 Confronti volumetrici  
Perimetro rosso: addizioni  
Campitura rossa: crescite in altezza



## AREE DI TEMI PROGETTUALI

1. piazza dell'Oro
2. via Acciaioli
3. via dei Bresciani - via del Gonfalone
4. vicolo della Moretta - Sam Filippetto
5. vicolo delle Prigioni (Isola Incoronati)
6. via S. Filippo Neri (Isola Palazzo Ruggia)
7. Liceo Virgilio
8. via dell'Armata (Palazzetto Falconieri)
9. Ospizio dei Cento preti

